DAS MAGAZIN DES FLECKEBYER HANDWERKERKREISES

Postwurf - An alle Haushalte

3 | 2015

Fleckebyer Handwerker Kreis

Handwerksbetriebe zeigen Nähe

FLECKEBYER HANDWERKER KREIS
Handwerksbetriebe zeigen Nähe

Fachbetriebe in Fleckeby bilden aus.

Kompetenz, Verlässlichkeit und ein hohes Engagement für den Kunden sind die Erfolgsfaktoren eines guten Fachbetriebes.

Azubis suchen Kollegen.

Ein Fachbetrieb ist nur so gut wie seine Mitarbeiter. Daher bilden wir aus und suchen für das Jahr 2016 weitere Auszubildende.

Rufen Sie die Fachbetriebe des Fleckebyer Handwerkreises (FHK) zwecks eines Termins für ein Info-Gespräch an... oder Sie bewerben sich jetzt schon.

Ihre Azubi - Kolleginnen und Kollegen freuen sich.

Auszubildende des FHK.

Timo Ridder, herzlichen Glückwunsch an unseren neuen Gesellen.

Timo hat seine Ausbildung zum Dachdecker am 01.08.2011 begonnen und am 31.07.2014 erfolgreich abgeschlossen.

Im Anschluss ergänzte er seine Ausbildung in der Fachrichtung „Reetdachtechnik“ und bestand die Gesellenprüfung am 31.07.2015 glänzend. Am 11. September 2015 wurde Timo im Rahmen der Nord Bau Messe Neumünster freigesprochen. Wir wünschen Timo viel Freude in seinem erlernten Beruf.

Firma Friedrich Nissen

Amelie Beyer, 26 Jahre jung, hat nach 3 Jahren Ausbildung in der **Tischlerei Osterby** - Inh. Birthe Kuhn, in diesem Jahr ihre Gesellenprüfung zur Tischlerin absolviert und als Innungsbeste bestanden. Als Gesellenstück hat sie einen Geschirrschrank aus massivem Nussbaum angefertigt. Nach der Lehre geht das Lernen nun weiter.

Für die weitere berufliche Entwicklung ist es daher wichtig, auch andere Betriebe kennenzulernen, dort noch mehr Erfahrungen zu sammeln und sich ständig weiterzubilden.

Miriam Reymann, Auszubildende im zweiten Ausbildungsjahr des Friseurhandwerks bei **Salon Hair Flair** in Fleckeby.

Sven-Erik Gründel aus Fleckeby, eingestellt zum 01.09.2015 im Beruf des Karosserie- und Fahrzeugbaumechanikers.

Thomas Sobieralski aus Rabenholz hat dieses Jahr die Gesellenprüfung **als landesweit bester seiner Fachrichtung** (Karosserie- und Fahrzeugbaumechaniker) bestanden. Die Lehrzeit betrug 3,5 Jahren. Herr Sobieralski wurde von uns übernommen und wird im Herbst mit den Kursen zur Meisterprüfung beginnen. Solche Leute brauchen wir im Handwerk und sind stolz auf sie und ...sicher auch ein wenig auf unsere Ausbildungsleistung!

Firma Will-Cars

Danny Kruse, Ausbildung zum "Elektroniker Energie- und Gebäudetechnik" bei der Firma **Elektrotechnik Frank Großkopf.**

Sanierung von Mauerwerksrissen

Eine sinnvolle Sanierung von Rissen setzt voraus, dass die Ursache und die Quelle für die Rissentstehung bekannt ist.

So können sie durch Haftungsverlust, Gründungsfehler, Zerfall von Mauermaterial, biologischen Bewuchs, Korrosion von Drahtankern oder Schwind- und Temperaturänderungen entstehen.

Zur Anwendung notwendiger Risssanierungen können kraftschlüssige Verpressungen mit EP-Harzen, nicht kraftschlüssige Rissabdichtungen gegen Feuchtigkeit oder Rissüberbrückungen mit Spezial-Armierungen kommen.

Mit Ruberstein Spiralanker haben wir einen zuverlässigen Partner für Ihre Aufgaben.

Bei Fragen und individuellen Lösungen stehen wir Ihnen gerne zur Verfügung.

Ihr Michael Huß

BAUBETRIEB
Michael Huß
Maurer- und Betonmeister

Dorfstraße 15 b
24357 Götheby

Tel. 0 43 54 / 10 43
Fax 0 43 54 / 99 68 45
Mobil 0172 / 54 76 128
E-Mail: info@maurermeister-huss.de

Herbst- und Wintercheck für das Dach

Nicht nur die frühe Dämmerung kündigt die dunkle Jahreszeit an. Auch die Temperaturen fallen, der Wind bläst frostiger und die Niederschläge werden häufiger. Damit das Dach die kalte Jahreshälfte unbeschadet übersteht, gilt es das Dach Herbst- und Winterfit zu machen.

So schön der Herbst mit seiner Farbenpracht auch ist: Laub, das von den Bäumen fällt, landet häufig in der Dachrinne und verstopft den Abfluss. Wer die Verstopfung nicht entfernt, riskiert Schäden am Haus. Abhilfe schafft der Laubschutz von Rheinzink. Das unauffällige Lochblechprofil hält die Dachrinne sauber und Hausbesitzern jede Menge Arbeit und Reparaturkosten vom Leib.

Schutz vor Dachlawinen:
Vom Dach herunterrutschende Schneemassen sind gefährlich und können zu großen Schäden führen. Eine Möglichkeit diesen Dachlawinen vorzubeugen ist die Montage von Schneefangsystemen.

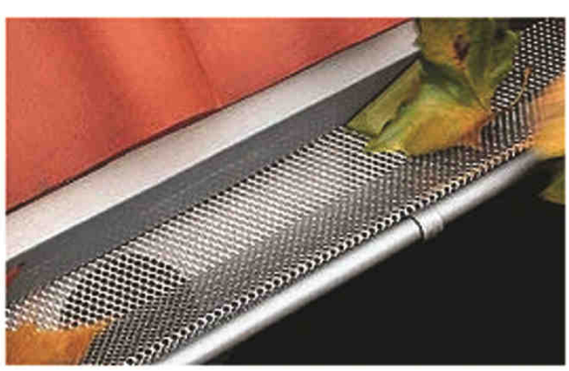

Weitere Informationen bei:

Dachdeckerei Friedrich Nissen | Bramberg 11 | 24357 Fleckeby | Telefon: 04354 - 229
E-Mail: friedrich.nissen@t-online.de | Internet: www.dachdeckerei-nissen.de

Elektrotechnik Frank Großkopf | Am Holm 1b | 24357 Fleckeby | Tel.: 04354 - 9967387
E-Mail: info@elektrotechnik-grosskopf.de | Internet: www.elektrotechnik-grosskopf.de

Elektro-Kooperation reagiert auf die Herausforderungen der Zukunft

Mit der bundesweiten Kampagne „intelligent modernisieren“ bringen die 2.250 e-masters Fachbetriebe ihren Kunden innovative Elektrotechnik näher. Sie zeigen auf, wie der Wert und der Komfort einer Immobilie oder Wohnung gesteigert werden kann. An erster Stelle stehen dabei die Sicherheit sowie die Wohn- und Lebensqualität.

Wenn über Sanierung und Modernisierung nachgedacht wird, spricht man in der Regel um die Wärmedämmung. Nicht selten wird bei den Umbauarbeiten die Elektroinstallation völlig vergessen. Wir verwenden heutzutage mehr Elektrogeräte denn je. Und meistens reichen die vorhandenen Steckdosen gar nicht mehr aus. Wie sieht es dann häufig im Haushalt aus? Mehrfach-Tischsteckdosen, manchmal mehrere hintereinandergeschaltet. Besonders in Altbauten findet man solche Notlösungen, die bei Überlastung auch zu Bränden führen können. Da wird es höchste Zeit, die elektrische Infrastruktur den heutigen Bedürfnissen und aktuellen gesetzlichen Auflagen anzupassen.

Das niedrige Zinsniveau und der Wunsch, auch im Alter mobil in den eigenen vier Wänden wohnen zu wollen, bescheren Deutschland eine regelrechte Modernisierungswelle. Die Bevölkerung investiert vermehrt in die materielle Altersvorsorge. In den vier Modernisierungsbereichen Sicherheit und Funktionalität, Innovation und Komfort, altersgerecht und zukunftsorientiert sowie Energieeffizienz und Umweltbewusstsein bieten die e-masters Elektro-Profis ihre Hilfe an. Sie beraten ihre Kundschaft schon bei der Planung und unterstützen den Wohnungsinhaber mit individuell zugeschnittenen Lösungen.

Elektro Jeß | Bremland 13 | 24857 Fahrdorf | Tel.: 04621 - 36364 | Fax: 04621 - 301264
E-Mail: elektro-jess@foni.net | Internet: www.elektro-jess.de

Wohntrends

Natürliche Schönheit

Das Wohndesign hat sich von der kurzlebigen “Effekthascherei” verabschiedet. Denn immer mehr Bauherren und Sanierer setzen beim Bauen und Einrichten auf natürliche Schönheit, bleibende Werte und bewährte, langlebige Materialien.

Fliesen in natürlicher Optik schaffen zeitlos-schönes Wohnflair

Zu diesem neuen Wohngefühl, das sich durch ein zeitlos schönes Raumambiente mit individueller Note auszeichnet, passen Fliesen in Naturfarben oder mit natürlichen Oberflächenanmutungen.
So ist es nicht verwunderlich, dass sich im Bereich der Bodengestaltung sowohl Fliesen im Natursteinlook als auch die neuen, authentischen Holzinterpretationen gerade zum Megatrend entwickeln.
Fliesen zählen somit zu den raumluftneutralen und wohngesunden Bodenbelägen, sie sind zeitlebens frei von schädlichen Ausdünstungen.

Fliesen-Nommels

Fliesen-, Platten- und Mosaiklegermeister
Fliesen - Marmor - Kunststein - Fassaden
Treppenanlagen - Balkone u.v.m.

Jens Nommels
Fliesenlegermeister

Tel. 0 43 51-81 87 1
Fax 0 43 51-8 40 63
Mobil 0172-76 37 154
info@fliesen-nommels.de

24360 Barkelsby
Böverst Worth 5
www.fliesen-nommels.de

Partnerausstellung: Fliesenhof Fockbek Handels GmbH; 1.400 qm Fliesenausstellung

Hair Flair

facebook.com/haircutflair

Trendfrisuren für Herbst & Winter 2015/2016

Die Haartrends für Herbst/Winter 2015/2016 sind kühl frostig angehaucht in den Blondtönen, sowie auch in kühlen Braun-/Schwarztönen. Pony mal anders, etwas fransig und bis zu den Brauen.
Wir beraten Sie gerne zu den aktuellsten Trends der Modeschauen.

EXTREME LENGTH

Der beste Schutz gegen Haarbruch von REDKEN. Damit wird der Haarbruch gemindert und die Haare erreichen ihre maximale Länge!

cerafill

Ein System für dünner und lichter werdendes Haar. Seit einem Jahr mit großem Erfolg auf dem Markt von REDKEN. Langfristige Erfolge und kurzfristige Soforteffekte für ein Erscheinungsbild mit dichterem, vollerem Haar. Die Systeme sind speziell abgestimmt auf dünneres oder lichteres Haar und haben somit eine gezielte Wirkung.

Wir freuen uns auf Sie!

Ihr HairFlair-Team

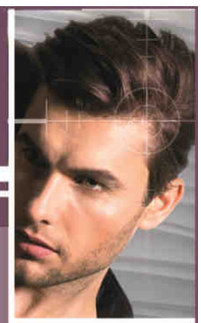

REDKEN · MALU WILZ · Hairdreams

Hauptstr. 5, 24 357 Fleckeby

Tel. 04354 - 80 99 270

Die kalte Jahreszeit beginnt, lassen Sie die Kälte draussen

Behaglichkeit und Kosteneffizienz mit Semco Renova

Egal ob beim Neubau oder bei der **energetischen Sanierung** eines bestehenden Objekts **(nach EnEV)**: Semco Renova bietet die ideale Möglichkeit, ein optisch hochwertiges und modernes Produkt zu einem günstigen Preis einzusetzen.

Besonders bei der Renovation von Altbauten kann **Semco Renova**, dank seiner **speziell entwickelten Beschichtung**, mit einem **Ug-Wert von 1.0** überzeugen. Dabei sind Gewicht und Aufbautiefe deutlich geringer als bei einem 3-fach Funktionsisolierglas.

Das Semco Renova ist geeignet für:

- Fassaden, die mit statischen Bedingungen vorgegebene Gewichtslimitierungen oder Einbautiefen unterliegen
- Glasaustausch und Renovation
- Denkmalgeschützte Gebäude

Die hohe Wärmedämmung von 1.0 Wm²K (10 % besser als bei herkömmlichem Isolierglas) und die größere Behaglichkeit durch die erhöhte Innenscheibentemperatur im Gegensatz zum bisherigen Standard, zeichnen das Renova als 2-fach Wärmedämmglas aus.

Vergleich der Abstandhalter-Arten

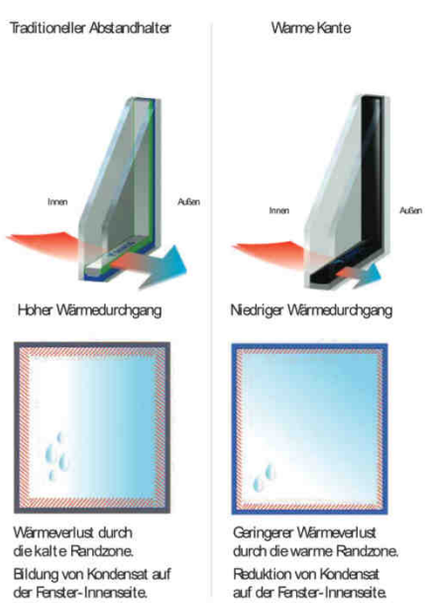

SEMCO RENOVA – die Vorteile im Überblick

1. Ideal für **Glasaustausch/Renovation** bei geringen Mehrkosten
2. **Geringes Gewicht** und **geringe Gesamtstärke**
3. Verringerter Energieverbrauch » **Heizkosteneinsparung und schnelle Amortisierung**
4. Liegt **unter** Anforderungen der **EnEV 2014** – Ug Wert **1.0 Wm²K**
5. Höhere Scheibentemperatur für **mehr Behaglichkeit**
6. **Warme Kante** gehört zum **modernen Glas**

Glasklaus
Ihre Glaserei vor Ort
Klaus Erker
Inh. und Geschäftsführer

Kreisstraße 6 - Borgwedel
Hauptstraße 23 - Fleckeby
Tel.: 04354 - 996 46 40
Fax: 04354 - 996 46 39
Mobil: 0151 - 560 250 68
glaserei-glasklaus@t-online.de
www.glaserei-glasklaus.de

Vorhang mit Mehrwert

Fensterdekorationen können viel mehr als nur ein Fenster bekleiden, damit es nicht zu kahl wirkt. Sie schützen vor neugierigen Blicken, isolieren gegen Kälte im Winter und Wärme im Sommer, verbessern die Akustik des Raumes, und lassen gerade große Räume viel wohnlicher wirken.

Je nach Stoff-Art können Vorhänge Schlafräume verdunkeln oder das Interieur und seine Bewohner vor zu intensivem Sonnenlicht schützen.

Darüber hinaus gibt es innovative Stoffe, die zu 40% aus recycelten Fasern hergestellt werden und somit Abfall reduzieren und die Umwelt schonen.

Entdecken sie ihre Leidenschaft für Textilien - wir beraten sie gern.

Polsterei
Gardinen
Wandbespannungen
Markisen
Sonnenschutz
Teppichboden
Wohnaccessoires

Stoff Kultur

Raumausstattermeister Georg Schütte
Oberhütten 5 Hütten Tel.: 04353 - 9730

Schütte & Appel oHG
Torhaus Carlshöhe 40 Eckernförde Tel.: 04351 - 8896144

Koseler Hof
Landgasthof seit 1835
Herzlich willkommen.

Koseler Hof - wo Geschichte, Tradition und Gastlichkeit zusammen kommen

Für Liebhaber der gehobenen regionalen Küche ist der Koseler Hof längst mehr als ein Geheimtipp. Zusammen mit Restaurantfachfrau Viola Wismer führt der gelernte Koch Frank Spack das traditionsreiche Haus, das nicht nur mit behaglicher Atmosphäre und gepflegter Gastlichkeit überzeugt, sondern vor allem mit seinem kulinarischen Angebot. Küchenchef Benjamin Spack hat die Speisekarte neu konzipiert und verbindet traditionsreiche regionale Küche mit neuen Ideen zu einem besonderen Gaumenschmaus in Kosel.

Im Koseler Hof schlägt das Herz der Gemeinde: Hier treffen sich Freunde auf ein frisch gezapftes Bier, hier tagen Vereine und Verbände, hier feiern Gesellschaften besondere Ereignisse und Betriebsfeste und hier genießen Einheimische wie Gäste die gehobene Küche.

„Wir bieten mit unseren gemütlichen Räumen und dem gepflegten Garten für jeden Anlass den passenden Rahmen“, so Frank Spack. Immer wieder lädt er zusammen mit Viola Wismer zu besonderen Veranstaltungen und Ereignisse ein, die langfristig angekündigt werden. Dazu gehören besondere Arrangements wie das Angebote des **„All inclusive“** - ein Festpreisangebot vom Empfang bis Mitternacht.

Er ist wieder da, der typisch deutsche **Sonntagsbraten**
mit Gemüse, Kartoffeln und “Koseler Pudding” **€ 10,99**

NEU Jeden Donnerstag ab 18:00 Uhr NEU
Currywurst mit Pommes 5,50 € (auch außer Haus)

10.10.2015 ab 18:00 Uhr Herbstbuffet
16.10.2015 ab 20:00 Uhr Glenfiddle live (neue CD)
18.10.2015 ab 12:00 Uhr Wildessen aus heim. Revier
30.10.2015 ab 18:00 Uhr Wildschwein am Spieß
22.11.2015 ab 12:00 Uhr Gänseessen
29.11.2015 ab 12:00 Uhr Cayugaenten Essen
25.12.2015 ab 11:00 Uhr Weihnachtsbrunch de luxe
31.12.2015 ab 18:00 Uhr Silvester Gala Menü
29.01.2016 ab 18:00 Uhr Grünkohl Open Air

Öffnungszeiten:
Montag - Freitag ab 17.30 Uhr
Samstag u. Sonntag 12.00 Uhr - 14.00 Uhr u. 17.30 - 21.30 Uhr
Dienstag ganzjährig Ruhetag

Hotline 04354 / 1320

Landgasthaus Koseler Hof | Alte Landstraße 2 | 24354 Kosel | Tel.: 04354 - 1320
E-Mail: info@koselerhof.de | Internet: www.koselerhof.de

FLECKEBYER HANDWERKER KREIS
Handwerksbetriebe zeigen Nähe

"Gemeinsam mehr erreichen" - die neue alte Grillhütte

Wer kennt sie noch aus früheren Zeiten, die "Grillhütte" am Sportplatz zwischen Fleckeby und Götheby? Vermutlich kann jeder Fleckebyer jenseits der 30 Jahre hierzu eine Geschichte erzählen. Doch die letzten Jahre geriet sie mehr und mehr in Vergessenheit, mag dies dem baulichen Zustand oder der Abstand zu geteerten Straßen geschuldet sein?

Egal! Spätestens nach dem Bau des Bürgerzentrums und dem damit verbundenen "aufräumen" der umliegenden Grünflächen drängte sie sich wieder in den Fokus der Aufmerksamkeit.

Doch schnell war klar, nur mit etwas frischer Farbe ist hier nichts zu erreichen. Nach einigen Überlegungen zwischen der Gemeinde und dem Fleckebyer Handwerkerkreis stand fest; Die Gemeinde Fleckeby saniert, und zwar mit tatkräftiger Unterstützung durch den Fleckebyer Handwerkerkreis und den Fleckebyer Gemeindearbeitern. Am 05.09. dann folge die feierliche Einweihung bei norddeutschem Regenwetter, was echte Grillwurstliebhaber natürlich nicht von einem Besuch abhalten konnte.

Wie schön und praktikabel die neue Grillhütte geworden ist, wird an dieser Stelle nicht verraten, schließlich könnte sich ja jeder selbst bei einem kleinen Sonntagsspaziergang von der guten Handwerksarbeit überzeugen. Nur so viel sei verraten: Wir haben uns nicht lumpen lassen! Denn nun lassen sich hier nicht nur kleine Dorffeste veranstalten, man kann die neue Grillhütte für nur 25€ sogar für private Feiern von der Gemeinde mieten, komplett mit Feuerplatz, WC's, Grill, Sitzbänken, Strom und Wasser. Wir freuen uns, unsere Gemeinde ein Stück schöner gemacht zu haben.

„Alle Jahre wieder!“ Adventspunsch mit den FHK-Handwerkern

Am 28. November 2015 (letzter Samstag vor 1. Advent)
in der Zeit von 11.^{00}-15.^{30} Uhr

laden die Mitglieder des Fleckebyer Handwerkerkreises ein.

Am Zunftbaum (Schmiederedder/Parkplatz Blumen Meggers) locken dann wieder heißer Punsch, die beliebten „Futjes“, Spanferkel vom Grill, Waffeln und selbstgebackene Kekse von den Kindergärten. Zum gemütlichen, lockeren Plausch mit den Handwerkern oder ein gemeinsames Anstimmen von Weihnachtsliedern im Zelt – wir freuen uns auf Ihren Besuch!

Jetzt schon den Termin in den Kalender eintragen:

28.11.15 – 11.^{00}-15.^{30} h – FHK-Adventspunsch

Hotel & Restaurant Schlei Liesel

Gans „to go“ und Weihnachtsfeiern

Auch wenn wir es kaum wahr haben wollen, die Wintersaison mit ihren Festen steht vor der Tür. Wenn Sie sich mit Ihren Gästen einmal so richtig verwöhnen lassen möchten, dann ist die Crew der „Schlei Liesel“ der richtige Ansprechpartner. Ob Rübenmus, Grünkohl oder Gänsebraten, die Jahreszeit bestimmt die Menüfolge. Patron Frank Jebe-Öhlerich hat sich zum Ziel gesetzt, seinen Gästen die saisonalen Gerichte unserer Region stets frisch auf den Tisch zu bringen. Das konnte in diesem Jahr sogar die kritischen Tester des Guide Michelin überzeugen, die die „Schlei Liesel“ als eines der wenigen Restaurants der Region in ihre Online Ausgabe aufgenommen haben.

Gans to go

Jetzt ist es langsam an der Zeit, die Wintersaison zu planen. Ob Adventsschmaus oder Weihnachtsmenü, im kleinen intimen Familien- oder Freundeskreis oder in großer Gesellschaft das Team der „Schlei Liesel“ berät Sie gerne. Der Hit in diesem Jahr ist die „Gans to go“. Wer es zum Weihnachtsfest gern einfach haben möchte, ohne lange in der Küche zu stehen, der bucht für den 24. Dezember einfach die „Gans to go“. Heiß aus dem Ofen kommt sie bei ihnen zuhause frisch auf den Tisch. Am 25. Dezember steht dann ein großer Weihnachtsbrunch auf der Karte und am 26. Dezember das klassische Weihnachtsbüffet am Mittag.

Nächste Veranstaltungen

3.10.	Großer Feiertagsbrunch für die ganze Familie ab 9 Uhr für 19,90 Euro
18.10.	Mehlbeutel mit Kirschsauce und Kasselerbauch ab 11.30 Uhr für 12,50 Euro
21.11.	Travestieshow mit Gloria Vain & Priscilla ab 19 Uhr Einlass/19.30 Show für 18,50 Euro

Rufen Sie uns einfach an unter: 04354 99770 oder buchen Sie direkt über unsere Website www.hotel-schlei.de
Hotel & Restaurant Schlei-Liesel, Frank Jebe-Öhlerich, Dorfstraße 2, 24357 Güby

Kaldewei Sound Wave, ein innovatives Bad-Audio-System macht Ihre Badewanne zum Klangkörper

Musik und Klänge prägen unser Leben und wirken sich auf unsere Stimmung aus. Sanfte Töne können entspannen, der Lieblingssong kann glücklich machen. Die Kombination eines Soundsystems mit dem Klangkörper Badewanne ist daher eine konsequente Weiterentwicklung der Badgestaltung.

Ein erholsames Wannenbad setzt sich heute aus mehr Zutaten als nur Wasser und Badeschaum zusammen, Licht und Musik gehören ebenso dazu. Hierfür bietet Kaldewei ein Soundsystem für die Badewanne an, welches mit einem Smartphone, Computer, oder jedem anderen bluetooth-fähigen Gerät gekoppelt und dadurch Musik wiedergegeben werden kann. Die Wanne fungiert dabei als Resonanzkörper und ist, sowohl mit als auch ohne Wasser, für den außergewöhnlichen Klang verantwortlich.

Gönnt man sich ein entspannendes Bad und hört dabei über Sound Wave Musik, so sind die Töne nicht nur hörbar, sondern über das Badewasser auch sanft spürbar. Ein ganz neues Wellnesserlebnis für die Sinne. Beim Einbau der Badewanne werden zwei Körperschallwandler von außen auf die Wanne geklebt und mit der Bluetooth-Steuereinheit verbunden. Nach der Kopplung des Smartphones oder eines anderen Gerätes mit dem Steuergerät beginnt Ihr neues Klangerlebnis.

Haben wir Ihr Interesse geweckt? Sprechen Sie uns an, wir beraten Sie gern.

Denken Sie auch an Ihre Heizungsanlage. Damit Sie immer warmes Wasser haben und Ihre Heizungsanlage optimal eingestellt ist sollte diese regelmäßig gewartet werden. Unser Wartungsteam steht für Sie bereit.

Ihr Bernd Thies, eingetragener Sachverständiger in der Expertenliste.

Helmut Roggensack
Inh.: Bernd Thies e.K., Bramberg 7a, 24357 Fleckeby, Tel.: 04354/466

HELMUT ROGGENSACK
Inhaber Bernd Thies e.K.
Gebäude-Energieberater - Gas- und Wasserinstallateur-, Zentralheizungs- und Lüftungsbauermeister

Gas- und Wasseranlagen
Heizungsbau
Solar-Anlagen
Bäder mit 3D Badplanung
Gebäudeenergieberatung
Bauklempnerei

Bramberg 7a
24357 Fleckeby
Telefon 0 43 54 / 4 66
Telefax 0 43 54 / 14 98
www.h-roggensack.de
e-mail: h-roggensack@t-online.de

Sicher mobil – Thomas Thomsen

Wenn es um das Auto geht, kennt Thomas Thomsen sich aus, denn sein anerkannter Meisterbetrieb im Herzen Fleckebys hat eine gute und lange Geschichte.

Von seinem Großvater als „Autoschlosser-Werkstatt“ 1928 gegründet, ist der Traditionsbetrieb nunmehr in der dritten Generation fest in Familienhand.

2008 hat KFZ-Meister Thomas Thomsen den Betrieb von seinem Vater Heinz übernommen und führt ihn heute mit Kompetenz und viel Erfahrung.

Zusammen mit seinen Gesellen und Auszubildenden ist er bei Fragen oder Problemen rund ums Auto immer der beste Ansprechpartner.

Spezialisiert auf die Marken Volkswagen, Audi, Seat und Skoda, repariert und inspiziert er aber auch alle anderen Fabrikate mit Meisterhand.

Thomas Thomsen - sicher und mobil durch Meisterhand

- **Inspektion mit Mobilitätsgarantie**
- **Reifenservice**
- **Klimaanlagen-Service**
- **Unfallreparatur**
- **Autoglas**
- **Lackierarbeiten u.v.m**

Heinz Thomsen
Inh. Thomas Thomsen
Freie Werkstatt | VW- und Audi-Service
Fremdfabrikate

Hauptstraße 15 | 24357 Fleckeby
Tel.: 04354 - 277 | Fax: 04354 - 1660
E-Mail: vwaudi-thomsen@t-online.de

Karosseriearbeiten | Mechanikarbeiten | Lackierarbeiten

Die Spezialisten rund um das Fahrzeug:
Sie gibt es hier in Fleckeby bei Wil-Cars.

Den Sommer konnten wir nun erfolgreich mit unserer Beteiligung an den Klassiker Tagen in Neumünster beschliessen. Neben den von uns restaurierten und ausgestellten Fahrzeugen, konnten die Messebesucher sich ebenso über unsere Arbeit informieren und auf dem Stand im Rahmen des Teilemarktes das eine oder andere seltene Teil erstehen. Auch im nächsten Jahr werden wir dort vertreten sein.
Wußten Sie schon ? - Bei uns erhalten Sie nun auch das Wunsch-Neufahrzeug und den Leasingrückläufer als Gebrauchtfahrzeug zu Großabnehmerkonditionen. Für den privaten und den gewerblichen Kunden ! Natürlich inkl. attraktiver Leasing- bzw. Finanzierungsoptionen. - Sogar Oldtimerleasing bieten wir dem Gewerbetreibenden an.
Wir freuen uns auf Ihren Besuch bei uns,
wir sind für Sie da –
das Team der Firma Wil-Cars.

Wil-Cars Fleckeby

BONIFER caring CONCEPT | Georg Wilkens Spezial

Gastankstelle (LPG) | Neuwagen | Oldtimer

Wil-Cars UG | Dorfstraße 1 | 24357 Fleckeby | Tel.: 04354 - 800 98 60
E-Mail: info@wil-cars.de | Internet: www.wil-cars.de

Algen und Pilze: Unschöne Hausgenossen

War in der Vergangenheit die Verschmutzung einer Fassade das größte Problem, so ist es heute das Grünwerden des Anstriches. Es ist das Ergebnis eines zunehmenden Algen- und Pilzbefalls. Zwar sind Algen harmlos, beeinträchtigen aber in starkem Maße den optischen Eindruck des Hauses. Da Algen und Pilze genügsame Lebewesen sind, vermögen Sie sich auf jedem Untergrund auszubreiten.

Von Stein über Kunststoff' und Holz bis hin zu Glasoberflächen finden sie durch Feuchtigkeit und Licht genügend Nährboden. Der Grund der plötzlichen Veränderung ist die Verringerung der giftigen S02-Konzentration und gleichzeitig Zunahme von Stickstoffverbindungen. Die Firma Brillux hat nun einen Schmutz Schutzfaktor mit System geschaffen: Brillux Protect!

"Protect" bedeutet beruhigenden, systematischen Rundum-Schutz vor Algen und Pilzen. Denn Protect ist ein umfassendes System zur innovativen und konsequenten Bekämpfung vom Mikroorganismen. Eine minimierte Wasseraufnahme bei gleichzeitig hoher Wasserdampfdiffusionsfähigkeit sorgen für möglichst trockene Flächen, wodurch Algen und Pilzen der Nährboden entzogen wird. So sind zahlreiche Putze, Fassadenfarben und Holzbeschichtungen in der vorbeugenden Protect-Qualität erhältlich. Wenn Sie sich informieren wollen, fragen Sie Ihren Fachmann:

Radtke... ...Ihr Maler!
Manfred u. Norman Radtke
Dorfstraße 16
24357 Güby
Tel.: (0 43 54) 85 97
Fax: (0 43 54) 13 84
Malerei - Glaserei - Bodenbeläge - Wärmedämmung

Sonnenwärme im Winter

Es ist noch nicht lange her, da konnten wir die Sonnentage genießen, die uns der goldene Oktober gebracht hat. Im September nimmt die Lichtintensität deutlich ab und die trüben Tage ohne Sonne werden mehr. Wie schön ist es dann, ein Feuer im Ofen an zu machen, denn die Wärme und das Flammenbild tun Körper und Seele gut. Bei einem Grundofen gleicht die abgegebene Wärme den Strahlen der Sonne. Diese Strahlungswärme ist wohltuend wie ein Sonnenbad und das Beste daran, Allergiker können aufatmen, denn die Luft und somit der Staub werden nicht bewegt, wie dies bei eisernen Öfen der Fall ist.

Und damit ihr Genuss nicht durch häufiges Entsorgen der Asche getrübt wird: Bei einem Grundofen wird die verbliebene Asche beim nächsten Abbrand einfach wieder mit verbrannt, so dass ein Entleeren erst nach ein bis zwei Monaten erforderlich ist.

Übrigens: Mit nur einem Abbrand können Sie bis zu 12 Stunden Wärme genießen - also Zeit genug, es sich gemütlich zu machen. Interesse?

Gerne beraten wir Sie unverbindlich und kostenlos. **Holen Sie sich die Sonne ins Haus!**

Ofenkundig
PLANUNG UND BAU VON GRUNDÖFEN
Südring 50, 24357 Fleckeby Tel. 04354-80 94 11
Wir bitten um eine telefonische Terminabsprache.

Gesundes Wohnen mit Holz

Holzfußböden verleihen Ihrem Zuhause einen individuellen Charakter mit unverwechselbarem Ausdruck.

Erleben Sie **Holz** in seiner natürlichen Faszination und die angenehme Veränderung des Raumklimas.

Von Beginn an ist der konsequent hochwertige Anspruch das Ergebnis der professionellen Leistung.

Sanierung und Aufbereitung sämtlicher Holzfußböden und Treppen in geölten, colorierten und lackierten Oberflächen.

Neuverlegung:

- Massivholzdielen
- Massivparkett
- Mehrschichtparkett
- Industrieparkett
- Landhausdielen
- Massivkork und Fertigkorkparkett
- Trend Design Vinyl - Beläge

Werfen Sie kein Geld zum „Fenster“ hinaus!

Ole Böhrensen: Handwerker aus Götheby-Holm für die ganze Region

Die kalte Jahreszeit steht bevor. Da müssen alle Fenster und Türen dicht sein und dürfen weder Kälte noch Feuchtigkeit durchlassen. **Häufige Mängel:**

- Dichtungen sind veraltet und müssen erneuert werden
- Dichtungen liegen nicht richtig an
- Fugen sind brüchig
- Fenster/Tür schließt nicht richtig, sie „haken“

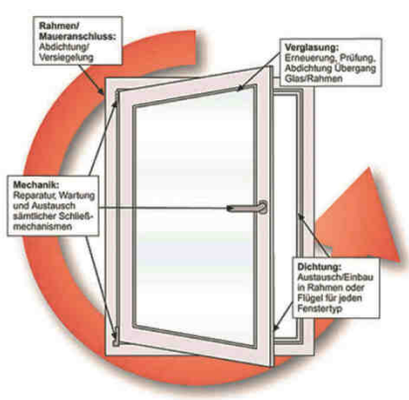

Wartung ist unabdingbar, um hohe Heizkosten zu sparen!

Schon durch meist kleine aber notwendige Reparaturen können diese Probleme behoben werden.

Außerdem bietet Ihnen die Tischlerei Ole Böhrensen moderne und individuell gefertigte Küchen sowie außergewöhnliche Möbelstücke, die es nicht von der Stange gibt.

Tischlermeister Ole Böhrensen: *“Ich erstelle Ihnen ein passgenaues Angebot nach Ihren Wünschen, berate Sie fachmännisch und setze Ihre Vorstellungen um, denn:*
Erst wenn der Kunde zufrieden ist, bin ich es auch.“

- **Möbelbau**
- **Einbauschränke**
- **Küchen**
- **Holzfußböden**
- **Türen & Fenster**
- **Reparaturen & Wartung**
- **Gartenholzobjekte**
- **Carports u.v.m.**

Erkennen - planen - einrichten: Der Mensch als Maßstab

Jeder Mensch hat seine besonderen Bedürfnisse und Maßstäbe, so auch in den Wohnräumen und deren Einrichtung. Wie wäre es, wenn Sie Ihre Haustür sowie das Garagentor einfach per Knopfdruck öffnen und schließen könnten?

Oder wenn die oberen Schrankfächer mit einer absenkbaren Kleiderstange bequemer zu erreichen sind?

Ist die Treppe gewendelt?

Ein zweiter Handlauf an der Außenseite bietet jedem Benutzer einen besseren Halt !

Wenn die Wohnräume aus- oder umgebaut werden - warum nicht gleich den Komfort mit einplanen?

Breite Türen, keine Stolperschwellen, individuell geplante Einbauschränke, egal, wie Ihre Wünsche aussehen:

Für uns setzen Sie als besonderer Mensch den besonderen Maßstab.

TISCHLEREI OSTERBY
HANS JACOBSEN – INH. BIRTHE KUHN

Bünshagen 13 | 24367 Osterby | Tel.: 04351 - 4064
www.tischlerei-osterby.de | info@tischlerei-osterby.de

Ihre Nachbarn können Sie sich nicht aussuchen, **Ihren Rechtsschutz schon.**

Streitigkeiten können teuer werden, lassen sich aber nicht immer vermeiden. Wer zu seinem guten Recht kommen möchte, sollte deshalb auf die Leistungen der ALLRECHT, einer Marke der SIGNAL IDUNA Gruppe, setzen.

Generalagentur Michael Kroh
Hauptstraße 23, 24357 Fleckeby
Telefon 04354 9967571, Fax 04354 9967573
Mobil 0171 7486800, michael.kroh@signal-iduna.net

SIGNAL IDUNA
gut zu wissen

Die Gemeinde Fleckeby

Verwaltung

E-Mail: webmaster@fleckeby.de - Internet: www.fleckeby.de
Bürgermeisterin: Ursula Schwarzer, Tel.: 04354 - 996020
Stv. Bürgermeister: Rainer Röhl, Tel.: 04354 - 1477
2. Stv. Bürgermeister: Heinrich Hauschildt, Tel.: 04354 - 8518
Gemeindewehrführer: Ralf Dibbern, Tel.: 04354 - 1435

Amt Schlei-Ostsee
E-Mail: mail@amt-schlei-ostsee.de - Internet: www.amt-schlei-ostsee.de
Holm 13 - 24340 Eckernförde, Tel.: 04351 - 73790 - Fax: 7379 190
Montag - Freitag: 08.00 - 12.00 Uhr sowie Donnerstag: 14.00 - 18.00 Uhr
Amtsvorsteher: Rainer Röhl, Tel.: 04354 - 1554
Amtsdirektor: Gunnar Bock, Tel.: 04351 - 7379-110

Amtsbüro Fleckeby: Schmiederedder 2, Tel.: 04351 - 7379 0
Geöffnet: Mo. - Fr.: 08.00 - 12.00 Uhr sowie Do.: 14.00 - 18.00 Uhr

Standesamt: Sabine Jürgensen, Tel.: 04351 - 7379 430

Schulen/Bildungseinrichtungen

Grundschule Fleckeby, Am Holm 2, Tel.: 04354 - 376, Fax: 1011

Kommunale Volkshochschule (VHS) der Gemeinden Fleckeby, Güby, Hummelfeld und Kosel im Schulverband Fleckeby
Joachim Schwarzer, Auf der Höhe 2, 24357 Fleckeby
Tel.: 04354 - 996020 E-Mail: info@vhs-fleckeby.de

Kinder- und Jugendbetreuung

Kommunale Kindertagesstätte
für Kinder unter 3 Jahren der Gemeinde Fleckeby
Dorfstraße 2, 24357 Fleckeby, Tel.: 04354 - 9969 481

Kindergarten Rosenrot
Schmiederedder 2 a, 24357 Fleckeby, Tel.: 04354 - 84 22

Kindergarten der Kirchengemeinde Kosel
Louisenlunder Weg 12, 24357 Fleckeby, Tel.: 04354 - 16 96

Kirchen und religiöse Gemeinschaften

Evangelisch-lutherische Kirchengemeinde Kosel
Kosel, An der Kirche 2, Tel.: 04354 - 217

Katholische Kirchengemeinde „St. Peter und Paul“
Eckernförde, Windebyer Weg 14, Tel.: 04351 - 2771, Fax: 720 206
Veranstaltungen unter: www.st.peter-und-paul.net

Neuapostolische Kirche
Eckernförde, Windebyer Weg 16, Tel.: 04351 - 32697
Gottesdienste: So. 09.30 Uhr und Mi. 19.30 Uhr
Weitere Infos unter: www.nak.de

Jehovas Zeugen
Hörst 4, 24340 Eckernförde, Tel.: 04355 - 415
Zusammenkünfte: Mittwoch 19.00 Uhr, Sonntag 13.00 Uhr

Dansk Kirke Eckernförde, Ostlandstr. 21-23
Tel.: 04351 - 86644

Notdienste

Polizei Notruf:	**110**
Feuerwehr Notruf:	**112**
Wasserwerk WBV Mittelschwansen:	**0171 - 4145 925**
Strom/Gas (E.ON):	**040 - 605900 000**
Giftnotruf:	**0551 - 383 180**
Beratung für Frauen u. Mädchen:	**04351 - 3570**
Linden Apotheke Fleckeby:	**04354 - 8676**
Bereitschaftsdienste:	**0800 - 0022 833**
Arzt Dr. Timme:	**04354 - 366**
Ärztlicher Notdienst:	**116 117**
Zahnarzt Praxis Groy:	**04354 - 8739**

Zahnärztlicher Wochenenddienst:

WE 03./04. Okt.:	Praxis Off, Ascheffel, Tel.: 04353 - 449
WE 10./11. Okt.:	Pr. Langenfeld, Schwedeneck, Tel.: 04308 - 182286
WE 17./18. Okt.:	Praxis Grätz, ECK, Tel.: 04351 - 4921
WE 24./25. Okt.:	Praxis Rösner, Gr. Wittensee, Tel.: 04356 - 236
31. Okt.:	Praxis Schulz, Rieseby, Tel.: 04355 - 1250
01. Nov.:	Praxis Schulz, Rieseby, Tel.: 04355 - 1250
WE 07./08. Nov.:	Praxis Finck, Gettorf, Tel.: 04346 - 9447
WE 14./15. Nov.:	Praxis Lüthge, ECK, Tel.: 04351 - 86632
WE 21./22. Nov.:	Praxis Hirsch, ECK, Tel.: 04351 - 739903
WE 28./29. Nov.:	Praxis Mehl, ECK, Tel.: 04351 - 42033
WE 05./06. Dez.:	Praxis Bruhn-Brammer, ECK, Tel.: 04351 - 2431
WE 12./13. Dez.:	Praxis Jacobsen, ECK, Tel.: 04351 - 81544
WE 19./20. Dez.:	Praxis Lüttmann, ECK, Tel.: 04351 - 86600
24. Dez.:	Praxis Off, Ascheffel, Tel.: 04353 - 449
25./26./27. Dez.:	Praxis Jentzsch, ECK, Tel.: 04351 - 3001
28./29./30. Dez.:	Praxis Buechler, ECK, Tel.: 04351 - 2847
31. Dez.:	Praxis Raab, ECK, Tel.: 04351 - 3103

Alle Angaben ohne Gewähr, Irrtum und Änderungen vorbehalten.

„Finanzkriese Griechenland! Bekomme ich noch einen Kredit?“

Hiermit lädt der Fleckebyer Handwerkerkreis ganz herzlich zu einem Vortrag in den Koseler Hof ein:

„Griechenland und die Folgen für meinen Kredit“

07.10.2015 um 19.00 Uhr

Referent Momme Thiesen, Finanzexperte und Steuerberater, wird u.a. die Auswirkungen der griechischen Finanzkrise auf die Bürger/-innen und Unternehmen der Region erläutern. Wir würden uns freuen, Sie hierbei begrüßen zu dürfen.

Der Vortrag ist für Sie kostenfrei.

Vereine und Verbände (alphabetisch)

Angelsportverein Früh-Auf Fleckeby e.V.
Achim Jeß, Am Holm 29, 24357 Fleckeby, Tel.: 04354 - 85 99

Deutscher Siedlerbund e.V.
Kurt Schielke, Auf der Höhe 1, 24357 Fleckeby, Tel.: 04354 - 87 58

Deutsches Rotes Kreuz
Heinz Meggers, Dorfstraße, 24357 Güby

Fleckebyer Schützengilde
Friedrich Nissen jun., Südring 54, 24357 Fleckeby, Tel.: 04354 - 8977

Frauenchor Fleckeby
Claudia Reuschlein, Klippenberg 11, 24357 Fleckeby, Tel. 04354 - 809 020

Frauengilde Fleckeby
Lisa Moritzen, Südring 12a, 24357 Fleckeby, Tel.: 04354 - 7 29

Freiwillige Feuerwehr Fleckeby
Ralf Dibbern, Dorfstr. 5, 24357 Fleckeby

Göthebyer Gilde
Hans Herrmann Wörmbke, Dorfstraße 3, 24357 Fleckeby, Tel.: 04354 - 89 59

Golfclub an der Schlei e.V.
Reinhard Lahme, Borgwedeler Weg 16, 24357 Güby, Tel.: 04354 - 98184

Kirchengemeinde Kosel
Pastorin Susanna Kschamer, An der Kirche 2, 24354 Kosel, Tel.: 04354 - 217

Männergesangsverein Fleckeby
Friedrich Nissen, Südring 54, 24357 Fleckeby, Tel. 04354 - 8977

Original Schlei-Blasorchester
Bernd Nöhren, Dieksacker 4, 24357 Fleckeby, Tel.: 04354 - 80 90 90 3

Reiterverein Kosel e.V.
Hannelore Beyer, Stexwigfeld 1, 24857 Borgwedel, Tel.: 04354 - 8702

Seniorenkreis
Brigitte Hansen, Südring 39, 24357 Fleckeby, Tel.: 04354 - 5 07

Sozialverband Deutschland
Lieselotte Obitz, Dieksacker 9, 24357 Fleckeby, Tel.: 04354 - 258

Sportverein Fleckeby e.V.
Frauke Kann, Appeljord, 24357 Fleckeby, Tel.: 04354 - 1053

Wassersportverein Fleckeby e.V.
Hans-Jürgen Friedel, Dingblock 13, 24357 Fleckeby, Tel.: 04354 - 1297

Termine

FLECKEBYER HANDWERKER KREIS
Handwerksbetriebe zeigen Nähe

Okt.	Veranstalter	Veranstaltung	Zeit	Ort
04.10.15	Kirchengemeinde Kosel	Erntedankfest	10:00	St. Laurentius-Kirche, Kosel
04.10.15	Kirchengemeinde Kosel	Erntedankfest	14:30	Kreuzkirche Fleckeby
07.10.15	Fleckebyer Handwerkerkreis	Vortrag „Finanzkriese Griechenland!"	19:00	Koseler Hof
07.10.15	Freie Wählergemeinschaft Fleckeby	Stammtisch	19:30	Gaststätte "Einfach Classe"
08.10.15	Freiwillige Feuerwehr Fleckeby	Feuerwehrdienst	19:00	
10.10.15	Wassersportverein Fleckeby	Absegeln	14:00	Bootshaus WS-Fleckeby
22.10.15	Freiwillige Feuerwehr Fleckeby	Feuerwehrdienst	19:00	
24.10.15	Sportverein Fleckeby	4. Arbeitsdienst	14:00	Bürger- und Sportzentrum
24.10.15	Wassersportverein Fleckeby	Arbeitsdienst	09:00	Bootshaus WS-Fleckeby
Nov.				
03.11.15	Kinderkrippe "Kleine Entdecker"	Laternenfest	16:30-18:00	Kinderkrippe
04.11.15	Freie Wählergemeinschaft Fleckeby	Stammtisch	19:30	Gaststätte "Einfach Classe"
05.11.15	Evangelischer Kindergarten Kosel	Laternenumzug	18:30	
11.11.15	Evangelischer Kindergarten Fleckeby	Laternenumzug	18:00	Kindergarten
12.11.15	Freiwillige Feuerwehr Fleckeby	Feuerwehrdienst	19:00	
15.11.15	Kirchengemeinde Kosel	Gottesdienst zum Volkstrauertag	15:00	Kreuzkirche Fleckeby
15.11.15	Kirchengem. Kosel/Schlei-Blasorchester	Volkstrauertag	10:00	Ehrenmal Götheby-Holm
15.11.15	Kirchengem. Kosel/Schlei-Blasorchester	Volkstrauertag	15:45	Ehrenmal Fleckeby
20.11.15	Wohnflaire	Lichterabend	17:00-20:00	Fleckeby, Hauptstrasse 16
22.11.15	Kirchengemeinde Kosel	Ewigkeitssonntag, Gedenken an die Verstorbenen des vergangenen Jahres	10:00	Kreuzkirche Fleckeby
22.11.15	Kirchengemeinde Kosel		14:30	St. Laurentius-Kirche, Kosel
26.11.15	Freiwillige Feuerwehr Fleckeby	Feuerwehrdienst	19:00	
27.11.15	Wassersportverein Fleckeby	Klönabend zum Saisonabschluss	19:00	Bootshaus WS-Fleckeby
28.11.15	Fleckebyer Handwerkerkreis	Adventspunsch	11:00	Fleckeby Zentrum
28.11.15	Sozialverband	Vorweihnachtsfeier	15:00	Gemeindehaus
Dez.				
02 12 15	Freie Wählergemeinschaft Fleckeby	Stammtisch	19:30	Einfach Classe
03.12.15	DRK Fleckeby / Kirchengemeinde Kosel	Senioren-Adventsfeier	15:00	Gaststätte Hammerich
04.12.15	SPD Ortsverein	Grühnkohlessen	19:00	Sportlerheim "Einfach Classe"
06.12.15	Original Schlei-Blasorchester	Weihnachtskonzert	15:00	Sportlerheim "Einfach Classe"
07.12.15	DRK Fleckeby	Blutspendetermin	16:00 - 19:30	Schule Fleckeby
11 12 15	Freiwillige Feuerwehr Fleckeby	Feuerwehrdienst	19:00	
11.12.15	Louisenlund/Fleckebyer Handwerker-Kreis	Weihnachtsmarkt (11.12.15 bis 13.1215)		Schloß Louisenlund
18.12.15	Freiwillige Feuerwehr Fleckeby	Punschverkauf der Jugendfeuerwehr	15:00	Edeka-Markt Paasch
31.12.15	Kirchengemeinde Kosel	Jahresschlussandacht mit Abendmahl	15:30	Kreuzkirche Fleckeby
31.12.15	Kirchengemeinde Kosel	Jahresschlussandacht mit Abendmahl	17:00	St. Laurentius-Kirche, Kosel

Benefizkonzert für die Kreuzkirche Fleckeby am 26.09.2015 um 15.00 Uhr in der Louisenlunder Kunst-und Kulturhalle.

Mitwirkende: Frauenchor Fleckeby, Männergesangverein Fleckeby, Original Schleiblasorchester, Shanty-Chor Schleswig, Schulchor der Grundschule Fleckeby, Zweistimmig und Freund(e), Schulchor Louisenlund, Querfeldein Bohnert.

De Fleckbyer Kultur-Fleck tosomen mit de Gemeinde Güby lood in to een plattdütsche Obend am 30.Oktober 2015, Klock halv acht in dat Restaurant "Einfach Classe" in Götheby.

Mitwirkende: Anno Meeves, Anneliese Rahf, Lisa Brammer, Marlene Jacobsen, Lisa Moritzen, Männerchor Fleckeby, Manni Radtke, Claudia + Lutz (Gitarre + Gesang). Eintritt frei, um Spenden zugunsten der Renovierung der Fleckebyer Kreuzkirche wird gebeten.

Impressum:

Herausgeber: Fleckebyer Handwerkerkreis
Vorsitzender Frank Großkopf, Am Holm 1b
24357 Fleckeby, Tel.: 04354 - 996 4710
E-Mail: kontakt@fleckebyer-handwerkerkreis.de
Internet: www.fleckebyer-handwerkerkreis.de

Realisierung: Schleiblatt Verlag, Langheide 4, 24354 Rieseby
04355 - 989 989, E-Mail: info@schleiblatt.de - www.schleiblatt.de

Redaktion: Hartmut Schmidt und Iris Haulsen

Auflage: 6.000 Exemplare **Erscheinung:** 4 Ausgaben jährlich

Druck: Druckerei Lohmeier, 24340 Eckernförde

Titelseite: Foto © goodluz-Fotolia

Bilder und Texte sind urheberrechtlich geschützt, Nachdruck, auch auszugsweise, nur mit Genehmigung des Fleckebyer Handwerkerkreises. Keine Haftung für die Richtigkeit der Inhalte oder Irrtum.

Fleckebyer Handwerker Kreis

Handwerksbetriebe zeigen Nähe

Baubetrieb

Dachdecker

Elektro

Elektro

Elektro

Fliesen

Friseur

Glaserei

Heimtextil

Hotel - Gasthof

Hotel - Gasthof

Heizung - Sanitär

Kraftfahrzeug

Kraftfahrzeug

Maler

Ofenbau

Parkett

Tischlerei

Tischlerei

Versicherungen - Finanzen